

TKD

Yapısal Kalp ve Periferik Damar Hastalıklarında Girişimsel Tedaviler Toplantısı

14 - 16 ŞUBAT 2025

WYNDHAM GRAND LEVENT, İSTANBUL

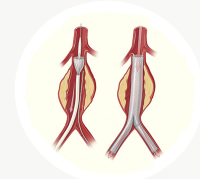
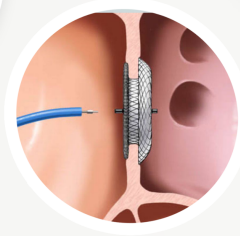
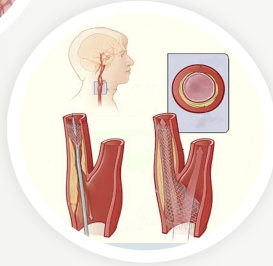

SAAT

SALON 1

SALON 2

08:30-08:45

08:30-08:45

CANLI YAYIN

Vaka 1: Karotis
Vaka 2: Karotis

Tartışmalı Konular

Karotis girişimlerinde koruma sistemlerinden elimizdeki en iyi seçenek hangisi?

- Distal koruma
- Proksimal koruma
- TCAR

08:45-10:00

08:45-10:00

10:00-10:15

KAHVE ARASI



Asemptomatik karotis arter hastalığı

- Elimizdeki kanıtlar girişim için yeterli mi ?
- Asemptomatik bilateral (>%90) karotis arter darlığında yaklaşımımız ne olmalıdır?
- Asemptomatik tek taraf total ve diğer tarafta %70 üstü karotis arter darlığı.

10:15-11:00

10:10-11:00

Perkütan Mitral Yetersizlik Girişim Kursu
(Mitraklip ve Pascal Uygulaması)

11:00-11:15

KAHVE ARASI



CANLI YAYIN

Vaka 1: TAVİ1
Vaka 2: ASD Kapama

Tartışmalı Vaka

Sınırdaki orta aort darlığı, EF Normal, semptomatik 78 yaş hastaya tavi yaparım

11:15-12:30

11:15-12:30

12:30-14:00

ÖĞLE YEMEĞİ



TAVİ İŞLEMİNDE KARŞILAŞILAN TEKNİK ZORLUKLAR VE ÇÖZÜM İÇİN İPUÇLARI

- 1-Kalsifik anuluste tavi ile ilgili zorluklar.
- 2-Geçilemeyen aort kapağında çözüm yolları.
- 3-Vasküler kapama cihazı tutmadı.
- 4-Tortiyoz damar ve veya horizontal aort olan hastada ne yapalım?
- 5-Kalsifiye femoral arter, çözüm ne?

14:00-15:15

14:00-15:15

Karotis/İnme Kursu

15:15-15:30

KAHVE ARASI



CANLI YAYIN

Vaka 1: Aort koarktasyonu
Vaka 2: EVAR

15:30-16:15

11:15-12:30

16:15-16:30

KAHVE ARASI



Aort Koarktasyonu ve Endovasküler Aort Girişimleri

Aort koarktasyonu girişimlerinde

- Graft/ çıplak stent uygulamam?
 - Cerrahiye veririm?
 - Daha önce cerrahi uygulanmış hastalarda ne yaparım?
- EVAR uygulanmış hastalarda endoleak gelişmesi halinde
- Eğer endoleak Tip 1b ise yaklaşım.
 - Eğer endoleak Tip 3 ise yaklaşım.

16:30-18:00

16:30-18:00

Tavi öncesi Tomografi değerlendirme kursu.

08:30-09:30

CANLI YAYIN

Vaka 1: TAVİ
Vaka 2: LAA KAPATMA

08:30-09:45

09:30-09:45

KAHVE ARASI



ASD/PFO kapama zorlu senaryolar

1-Kompleks ASD hastasına yaklaşım;
2-Cihazla ASD kapama sonrası iletim bozuklukları ve atrial fibrilasyon, nasıl yönetelim.
3-ASD kapama sonrası erozyon ve embolizasyona yaklaşım.
4-PFO'dan nasıl geçelim, geçemezsek ne yapalım?
5-PFO nasıl değerlendirilir; TTE,TEE, balon sizing veya anjiyografik olarak mı?

09:45-11:00

10:00 -10:45

Evar/ Tevar Kursu.

11:00-11:15

KAHVE ARASI



CANLI YAYIN

Vaka 1: Superfisyal femoral arter girişimi (Atarektomi cihaz kullanımı)
Vaka 2: Renal denervasyon

Tartışmalı Konular

Atarektomi cihazları, shockwave, intravasküler litotripsi yöntemlerinin alt ekstremité arter girişimlerinde güncel verileriyle hangi vakada hangi seçenek?
Son yayınlar ve kılavuzlar ışığında perspektif genişliyor mu yoksa hala kanıtı mı ihtiyaç var? Renal denervasyon.

11:15-12:15

11:15-12:30

12:15-13:30

ÖĞLE YEMEĞİ



Aortoiliak, femoropopliteal ve diz altı arterlere yaklaşım

1. Tek taraflı veya aortun eşlik etmediği bilateral iliak oklüzyon-stenoz hastasına yaklaşım.
2. Bilateral bacak kladikasyonunun bir nedeni: Leriche sendromu.
3. Vasküler girişimlerde vasküler kapama ve komplikasyonlara yaklaşım
4. USG guided femoral arter giriş.

13:30-14:45

13:45-15:00

Görüntüleme Girişime Sol Atrial Kapama Kursu

14:45-15:00

KAHVE ARASI



15:00-16:00

CANLI YAYIN

Vaka 1: TAVİ3
Vaka 2: Perkütan mitral balon valvüloplastisi

15:15-16:00

16:00-16:15

KAHVE ARASI



LAA KAPAMA

1-Kapama cihaz cihaz sizing, nereden ve nasıl ölçüm yapılmalı?
2-Optimal, borderline ve kabul edilemez implantasyon örnekleri .
3-Cihazla ilişkili leak tanımı, erken ve geç leak' i ne zaman ve nasıl araştırılır?
4-Cihazla ilişkili geç tromboz nasıl önlenir?
5-İşlem sonrası tedavide denge yönetimi.

16:15-17:30

16:15-18:00

Retrograt Alt Ekstremité Girişimleri Kursu



ESC 2024 Periferik Arter ve Aort Hastalıklar Kılavuzları

Periferik arter hastalıklarında değişenler.

1. Karotis arter girişimleri
2. Subklavyen arter girişimleri
3. Alt ekstremite hastalıklarına güncel yaklaşım
4. Renal arter hastalıklarına yaklaşım

Aort Hastalıklarında değişenler.

1. Aort koarktasyonu
2. Akut aortik sendromlara yaklaşım
3. Aort anevrizmalarına yaklaşım

08:30-10:00

08:30-10:00

Sözlü bildiri oturumu: Yapısal Kalp Hastalıkları

10:00-10:15

KAHVE ARASI



Tavi Güncel Literatür

- 1-Early TAVR çalışması kılavuzları nasıl etkileyecek?
- 2-Yeni bilgiler ışığında orta AD hastasına TAVİ yapalım mı?
- 3-Aort kapak girişimlerinde yeni nesil TAVİ cihazları , (AD ve AY)
- 4- TAVİ sonrası Av blok gelişimini nasıl önleyelim?
- 5-Son güncel veriler ışığında TAVİ için alt yaş sınırı ne olmalıdır?

10:15-11:45

10:15 -11:45

Sözlü bildiri oturumu: Periferik Arter Hastalıkları

11:45-12:00

KAHVE ARASI



12:00-12:45

Akılcı İlaç Kullanımı.

12:00-12:45